

**1. PRODUKTBESKRIVELSE**

Flat fortinnet kobberlisse flettet sammen av 1404 tynne fortinnede tråder med en diameter på kun 0,15mm. Dette gir god fleksibilitet og smidighet. Det samlede tverrsnittet er på 25mm<sup>2</sup> og den leveres på rull av 25m. Nominell strøm er 150A.

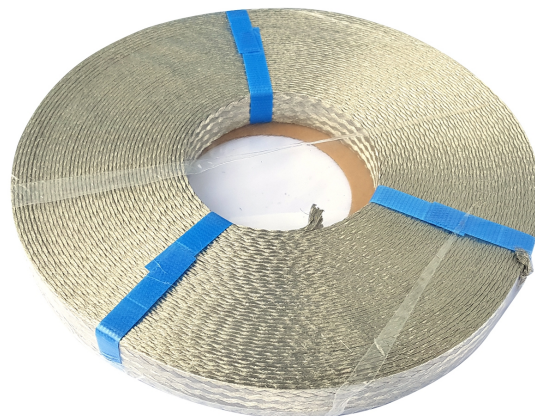

**El.nummer:** 17 019 04  
**Art.nummer:** 30557260  
**GTIN nummer:** 7070815001120  
**Dimensjon:** 260 x 260 x 22mm  
**Materialet:** Kobber

**Overflatebehandling:** Tinnet

**Øvrige opplysninger:** 0,15mm tynne fortinnede tråder flettet sammen

**2. ANVISNINGER FOR DRIFT OG VEDLIKEHOLD****Rengjøring og rengjøringsmetoder for overflateprodukter**

Tørkes ren før den monteres

**Ettersyn/kontroll**

Påse at aller kordeler er kommet med i koblingen

**Vedlikeholdsinstruks og -intervall**

Som resten av det elektriske anlegget

**3. DRIFTSTEKNISKE OPPLYSNINGER****Antatt teknisk levetid uten utskiftninger**

Som resten av det elektriske anlegget

**Garanti og vilkår**

Leveres garantert fri for feil. Feil på produktet må meldes ved mottak

**Fuktbestandighet**

Brukes i tørre omgivelser

**Renholdsvennlighet**

Enkel.

**Øvrige opplysninger**

Ingen

Se [www.elit.no](http://www.elit.no)

**4. TEKNISK SERVICE**

<b>Produsent/importør</b>	ELIT AS
<b>Postadresse</b>	HELLENVEGEN 9
<b>Postnr. og poststed</b>	2022 GJERDRUM
<b>Telefon</b>	TLF: 63 93 88 80
<b>E-post</b>	E-post: <a href="mailto:firmapost@elit.no">firmapost@elit.no</a>
<b>Internett</b>	<a href="http://www.elit.no">www.elit.no</a>