Produktdatablad

Spesifikasjoner

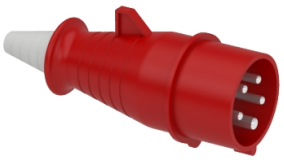

Mureva støpsel - rett - 16 A - 3P + N + E - 380...415 V AC - IP44

El-nummer:

1501877 83903

EAN: 3303430839033

Produktdata

Serie	Mureva
Produkt eller type komponent	Wander plug with phase inverter
Kortnavn utstyr	Mureva-plugg
plugg, sokkel kategori	Lav spenning
Antall poler	3P + N + E
Type nettverk	AC
Standard plugg	Industriell

Teknisk data

Plugg, kontakt, kontrollstasjonen form	Rett
[In] Merkestrøm	16 A
[Ue] Merkespenning	380...415 V
Nettverksfrekvens	50/60 Hz
jordingspunkt,mot klokka	6 t
plugg, socket materiale	Kapsling: self-extinguishing engineering polymer
Kontaktmateriale	Pinner: fornikklet messing
Tilkoblinger	Festeskrue
Kabeltverrsnitt	1…4 mm²
kabelens ytre diameter	8…15 mm
Kabelinngang	Nippel
Gjengetype	Pg 21
vekt	0,176 kg
Høyde	142 mm
bredde	74 mm
Dybde	74 mm
Farge	Grå (RAL 7035)
spennings farge	Rød

Miljø

Standarder	IEC 60309-1 IEC 60309-2
IP-grad	IP44 conforming to IEC 60529

Ansvarsfraskrivelse: Dokumentasjonen erstatter ikke opplysninger om produktene, og skal ikke brukes til å fastslå produktenes egnethet eller driftssikkerhet for bestemte bruksområder.

Brannmotstand	850 °C i samsvar med IEC 60695-2-11
Relativ fuktighet	50 % på 40 °C 70 % på 30 °C 90 % på 20 °C
Høyde over havet, drift	2000 m
omgivelsestemperatur for drift	35 °C (86400 s) −25…40 °C

Forpakningsinformasjon

Enhetstype pakke 1	PCE
Antall enheter i pakke 1	1
Pakke 1 Høyde	6,000 cm
Pakke 1 Bredde	6,000 cm
Pakke 1 Lengde	16,000 cm
Pakke 1 Vekt	164,000 g
Enhetstype pakke 2	BB1
Antall enheter i pakke 2	10
Pakke 2 Høyde	12,000 cm
Pakke 2 Bredde	26,500 cm
Pakke 2 Lengde	26,500 cm
Pakke 2 Vekt	1,750 kg
Enhetstype pakke 3	S03
Antall enheter i pakke 3	30
Pakke 3 Høyde	30,000 cm
Pakke 3 Bredde	30,000 cm
Pakke 3 Lengde	40,000 cm
Pakke 3 Vekt	5,320 kg

Logistikkinformasjon

Opprinnelsesland	IT

Garantiperiode

Garanti (i måneder)	18

Environmental Data

Schneider Electric tar sikte på å oppnå Net Zero-status innen 2050 gjennom partnerskap med leverandørkjeden, materialer med lavere slagkraft og sirkularitet via vår pågående "Use Better, Use Longer, Use Again"-kampanje for å forlenge produktlevetiden og resirkulerbarheten.

Environmental Data forklart >

Hvordan vi vurderer produktets bærekraft >

Miljøfotavtrykk

Samlet klimagassutslipp gjennom livsløpet	**5 kg CO2 eq.**
Karbonavtrykk for produksjonsfasen [A1–A3]	**1 kg CO2 eq.**
Karbonavtrykk for distribusjonsfasen [A4]	**0 kg CO2 eq.**
Karbonavtrykk for installasjonsfasen [A5]	**0 kg CO2 eq.**
Karbonavtrykk for bruksfasen [B2, B3, B4, B6]	**3 kg CO2 eq.**
Karbonavtrykk for slutten av livsfasen [C1–C4]	**0.5 kg CO2 eq.**
Miljøinformasjon	**Produktmiljøprofil**

Use Better

Materialer og emballasje

Emballasje med resirkulert papp	**Ja**
Emballasje uten plast	**Nei**
SCIP-nummer	**661ec80b-b956-4b0a-92bb-53046f4cfb4c**
EUs RoHS-direktiv	**UNNTAKET OPPFYLLER KRAVENE**
REACH-forordningen	**Referansen inneholder SVHC over grenseverdiene**
PVC-fri	**Nei**

Use Longer

Livstidsforlengelse

Reparasjon	**Nei**

Use Again

Ompakking og reproduksjon

Andel som kan resirkuleres, i %	**33**
Produktets livssyklus	**Ingen behov for spesifikke resirkuleringsprosedyrer**
Tilbaketakning	**No**