

Profilhøyde 45mm

## Skillevegg

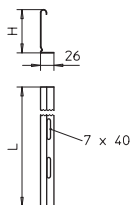

| Type      | Mål  |      | Forp. m | Vekt kg/100 m | Art.-nr. | Art.-nr. EL-Nr. |
|-----------|------|------|---------|---------------|----------|-----------------|
|           | H mm | L mm |         |               |          |                 |
| TSG 30 FS | 30   | 3000 | 3       | 38,000        | 6062050  | 1301771         |
| TSG 30 DD | 30   | 3000 | 3       | 38,000        | 6062314  | 1301777         |

St stål

FS kontinuerlig galvanisert DD kontinuerlig galvanisert, dobbel dipp

Skillevegg for å skille kabler og ledninger med forskjellige spenninger eller funksjoner.

## Skilleelementforbinder VA



| Type        | Forp. Stykk | Vekt kg/100 stk. | Art.-nr. | Art.-nr. EL-Nr. |
|-------------|-------------|------------------|----------|-----------------|
| TSGV VA4310 | 10          | 1,000            | 6067970  | 1305616         |

V2A spesialstål, rustfritt 1.4310

Skilleveggforbinder for skrueløs skjøting av skilleelement TSG i alle profilhøyder.

## Klemstykke for festing av skilleelement VA

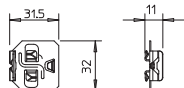

| Type         | Forp. Stykk | Vekt kg/100 stk. | Art.-nr. |
|--------------|-------------|------------------|----------|
| KS KL VA4310 | 30          | 0,512            | 6062284  |

V2A spesialstål, rustfritt 1.4310

Klemstykke for skrueløs montering av skillevegger i kabelstiger.

## Bend 90°

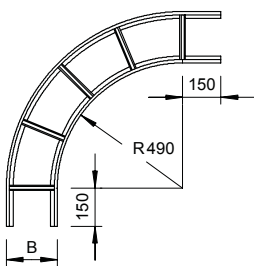

| Type             | Bredde mm | Forp. Stykk | Vekt kg/100 stk. | Art.-nr. | Art.-nr. EL-Nr. |
|------------------|-----------|-------------|------------------|----------|-----------------|
| LBI 90 420 NS FS | 200       | 1           | 238,000          | 6203027  | 1304774         |
| LBI 90 430 NS FS | 300       | 1           | 286,000          | 6203035  | 1304775         |
| LBI 90 440 NS FS | 400       | 1           | 316,000          | 6203043  | 1304776         |
| LBI 90 450 NS FS | 500       | 1           | 376,000          | 6203051  | 1304777         |
| LBI 90 460 NS FS | 600       | 1           | 446,000          | 6203078  | 1304778         |
| LBI 90 420 NS FT | 200       | 1           | 251,000          | 6203124  |                 |
| LBI 90 430 NS FT | 300       | 1           | 302,000          | 6203132  |                 |
| LBI 90 440 NS FT | 400       | 1           | 333,000          | 6203140  |                 |
| LBI 90 450 NS FT | 500       | 1           | 396,000          | 6203159  |                 |
| LBI 90 460 NS FT | 600       | 1           | 470,000          | 6203167  |                 |

St stål

FS kontinuerlig galvanisert FT varmgalvanisert (dypp)

Skjøtestykker må bestilles separat etter behov.

Bend 90°, horisontal, for alle kabelstigetypene med profilhøyde 45 mm.