

| | |
|-----------------|----------------------------|
| Produktnavn | Betjeningsrør 8,5 - 11,0 m |
| Vare-/EI nummer | 2862033 |
| Produkttype | GMR 2 |
| GTIN | 7070701026657 |
| ETIM-klasse | EC003511 |

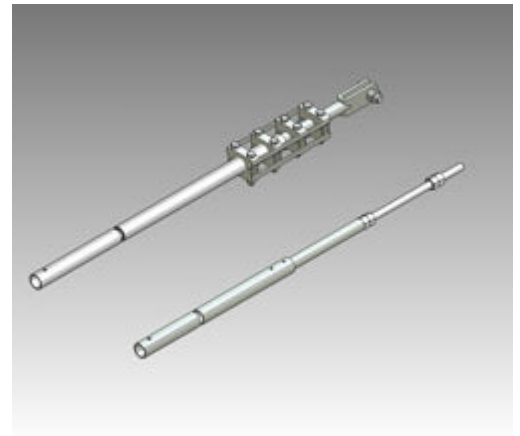

PRODUKTBESKRIVELSE

Betjeningsrørene består av tre varmforsinkede stålrør der de to øverste skjøtes med stangisolatoren. Det nederste eller øverste røret går inn i det midterste og lengden er trinnløst regulerbart 0-2000 mm. I innfestingen til betjeningshåndtaket er det en justeringskrue for finjustering av bryterpolåpningen.

Rørsettene finnes i 2 forskjellige lengder, for travershøyde ca. 6,5 - 8,5 m og ca. 8,5 - 11,0 m. For større montasjehøyder påskjøtes forlengingsrør i lengde på 2 m med tilhørende rørstyring. På betjeningsrør GMR1 er teleskoprøret øverst og på GMR2 er dette nederst.

Dimensjoner

| | |
|--------|----------|
| Lengde | 4 000 mm |
| Høyde | 100 mm |
| Bredde | 80 mm |
| Vekt | 20 000 g |