

ENSTO

Parallell koblingsklemme

SM1.11

Kode	SM1.11
GTIN	6418677403880
El nummer	2873905
Navn	Parallell koblingsklemme Al 10-50mm ² /Cu 2,5-10mm ²
Beskrivelse	Forgreningsklemmer for Al - Cu. Produsert i korrosjonsbestandig aluminiumslegering. Overflatebehandlet stålbolter i kvalitet 8.8. Cu siden i fortinnet kopperskinne som er innpresset i aluminiumprofilen. Patentert underdel tilpasset motholds verktøy ST34, som letter tilkoblingsarbeidet og motvirker skader på linen. Klemmene leveres børstet og innsatt med fett i kontaktflatene. Leveres enkeltvis i plastpose.
Selger	Ensto Finland Oy

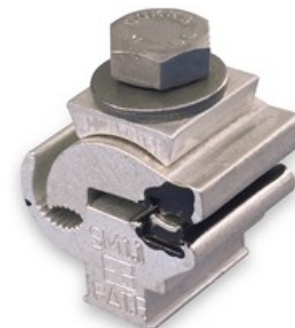

Teknisk spesifikasjon

Sertifikater

Standard merking: EN 60947-7-1,SFS 2663

Mål

Hoved leder mm ² :	Al 10-50
Lengde:	41 mm
Avgreningsleder mm ² :	Cu 1.5-10
Bredde:	30 mm
Høyde:	22 mm
Lederdiameter mm:	3.5-8.6 / 1.35-3.6
Net Weight:	0,0538 kg

Funksjoner

Bolt:	M8
Plast deksel:	SP14

Mekanisk

Tiltrekningsmoment: 20 Nm

Annet

ETIM Class: EC001062

ETIM Teknisk spesifikasjon

etim

Nominal cross section main conductor SM: 10 ... 50 mm²
 Nominal cross section branch conductor SE/RE: 1,5 ... 10 mm²
 Nominal cross section branch conductor SM/RM: 1,5 ... 10 mm²
 Material main conductor: Aluminium
 Material branch conductor: Copper
 Terminal insulated: No
 Clamping channel opening main conductor: Both sides open
 Clamping channel opening branch conductor: Both sides open
 Surface protection: Tinned
 Type of connection: Screwed connection

Emballasje

Plastic bag

Pakkestørrelse: 1 pce
 Dybde: 10 mm
 Bredder: 80 mm
 Høyde: 100 mm
 Vekt: 0,055 kg
 Volum: 0,08 l

Carton (Standardpakke)

Pakkestørrelse: 200 pcs
 Dybde: 220 mm
 Bredder: 220 mm
 Høyde: 175 mm
 Vekt: 11,22 kg
 Volum: 8,47 l

Pallepakke

Pakkestørrelse: 12600 pcs
 Dybde: 1200 mm
 Bredder: 800 mm
 Høyde: 840 mm
 Vekt: 726,86 kg

Volum:

806,4 l