

Rett linje

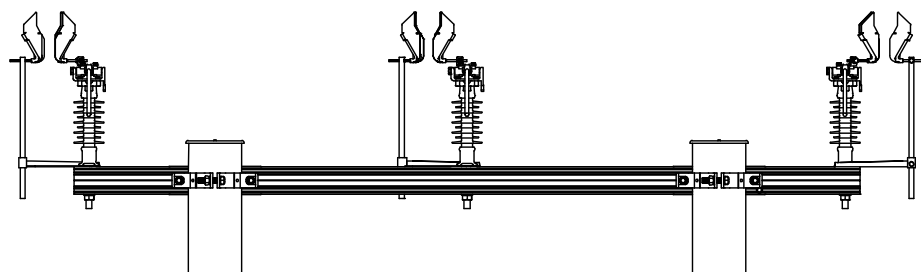

Vinkel

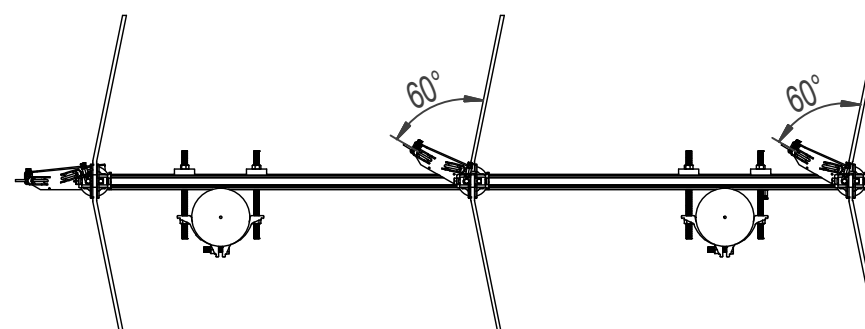
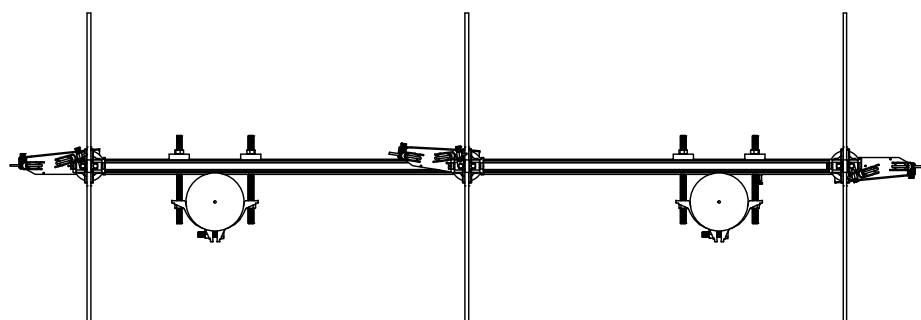
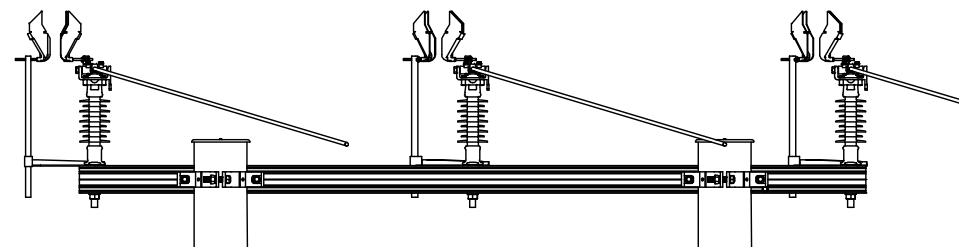

Gnistgap monteres i mast med best mulig jordingsforhold.

JORDING ER VIKTIG!

Kortest mulig vei fra gnistgapet til jordelektroden.

Ved metallisk travers er det nok å jorde traversen.

Ved tretravers må det legges opp jording til hver fase.

Flere detaljer, se neste blad.

B	Ny utgave, modernisert			09.09.2011	Terje
Rev	Beskrivelse			Dato	Sign.
Tegnet av:	Kontrollert:	Godkjent - Dato:	Proj.metode:	Dato:	
Knut	Terje	Knut	09.09.2011	ISO	29.07.1994
Opphavsrett og eiendomsrett / Ownership and copyright:			GNISTGAP		
<i>EL-tjeneste as</i>			Montasjeveiledning gnistgap GMT i anlegg med blank line		
			02-A258	Rev. B	Ark: 1 / 2

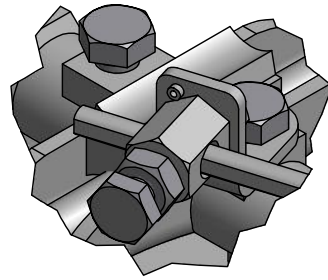
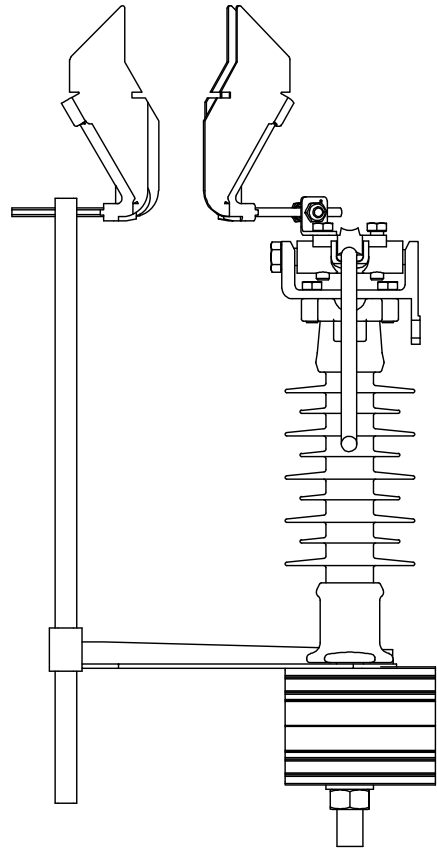

B (1:2)

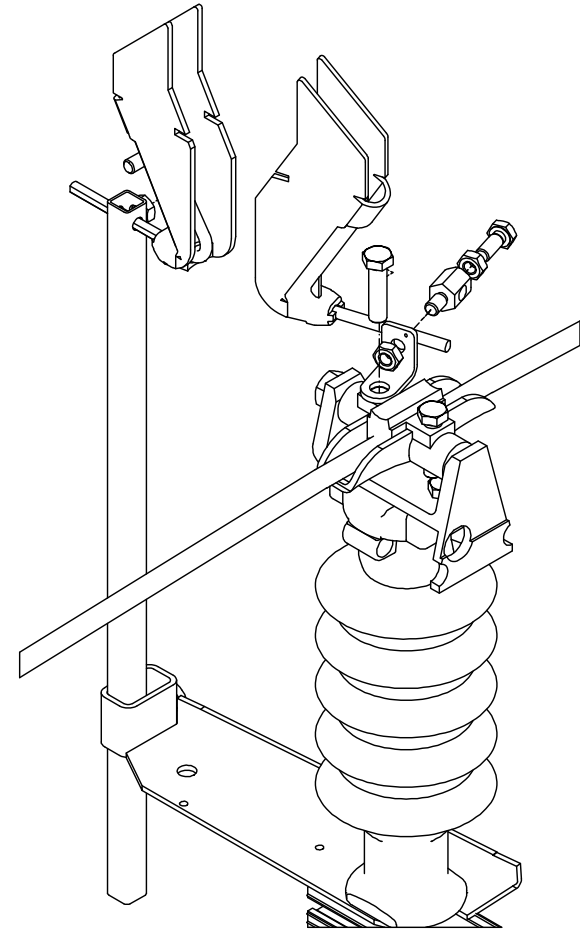
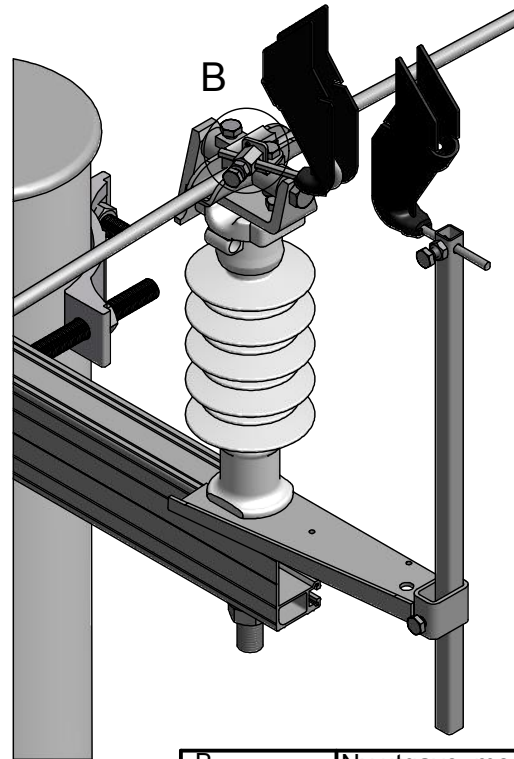

Gapstørrelse anbefalt av REN:
 12kV: 6cm
 24kV: 10cm

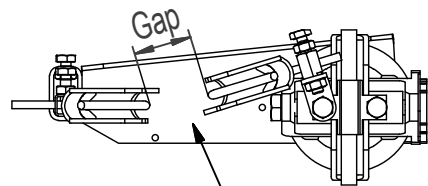

Braketten låses mot vridning.
 Tretravers: Spikres til travers.
 Metalltravers: Vedlagt sprengskive under piggmutter.

B	Ny utgave, modernisert			09.09.2011	Terje
Rev	Beskrivelse			Dato	Sign.
Tegnet av:	Kontrollert:	Godkjent - Dato:	Proj.metode:	Dato:	
Knut	Terje	Knut 09.09.2011	ISO	29.07.1994	
Opphavsrett og eiendomsrett / Ownership and copyright:			GNISTGAP		
EL-tjeneste as			Montasjeveiledning gnistgap GMT i anlegg med blank line		
			02-A258	Rev. B	Ark: 2 / 2